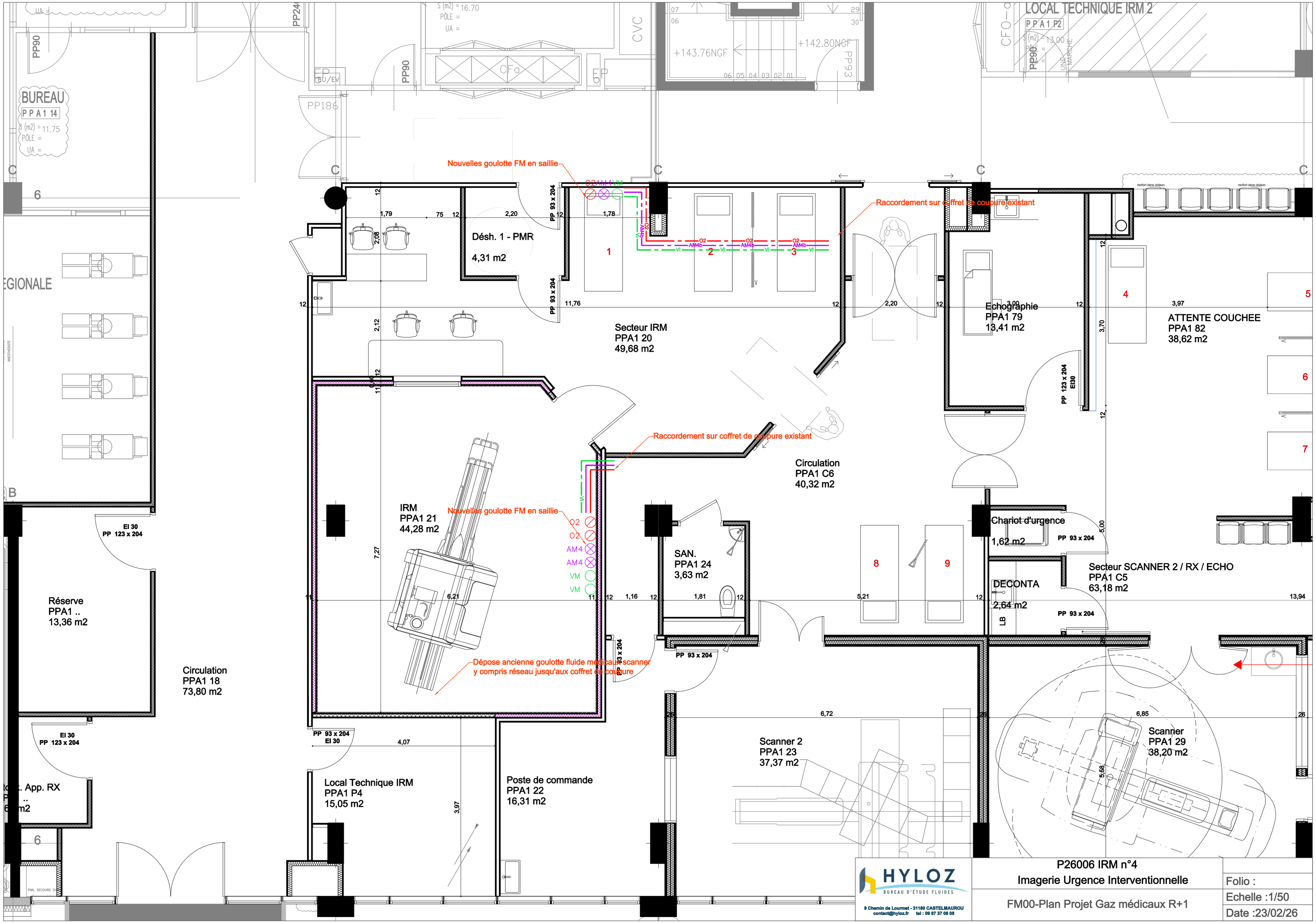

HYLOZ
BUREAU D'ÉTUDE FLUIDES
9 Chemin de Lourmet - 31180 CASTELMAUROU
contact@hyloz.fr tel : 09 87 37 08 08

P26006 IRM n°4
Imagerie Urgence Interventionnelle

FM00-Plan Projet Gaz médicaux R+1

Folio :
Echelle :1/50
Date :23/02/26